

# MUNICIPALIDAD DISTRITAL DE BELLAVISTA

  
ALEJANDRO MARCO ANTONIO CHALCO ALFARO  
INGENIERO CIVIL  
Reg. CIP N° 65673

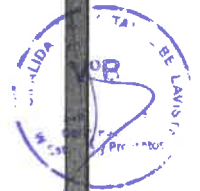

## 12.0 PANEL FOTOGRAFICO

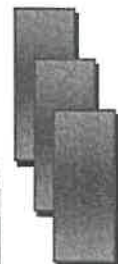



**PANEL FOTOGRÁFICO**

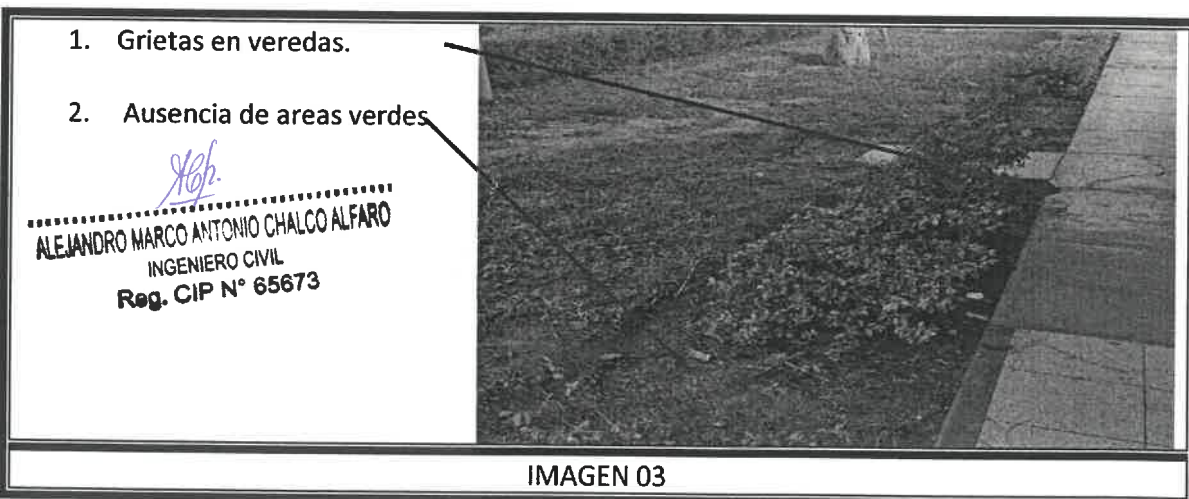
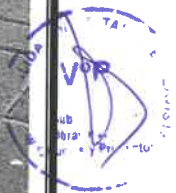
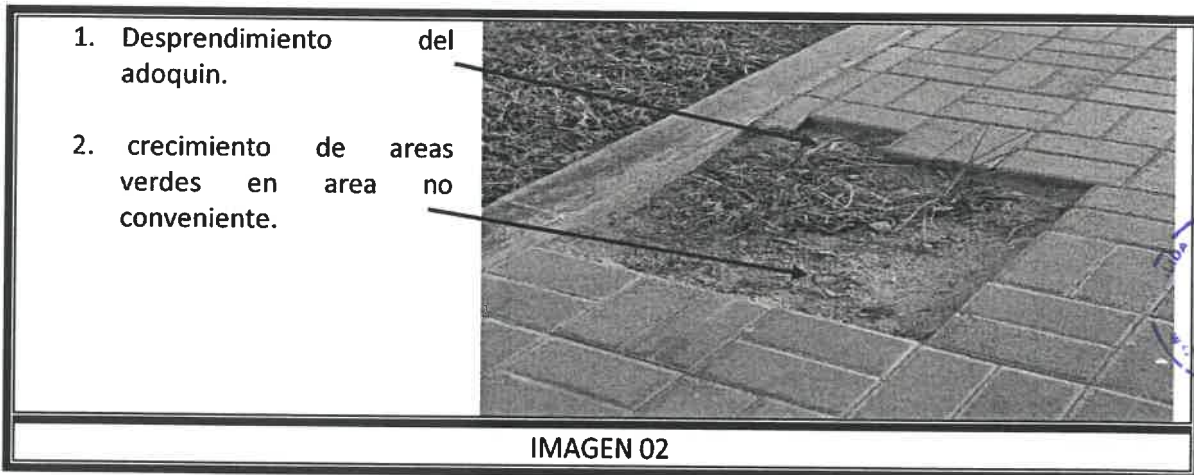
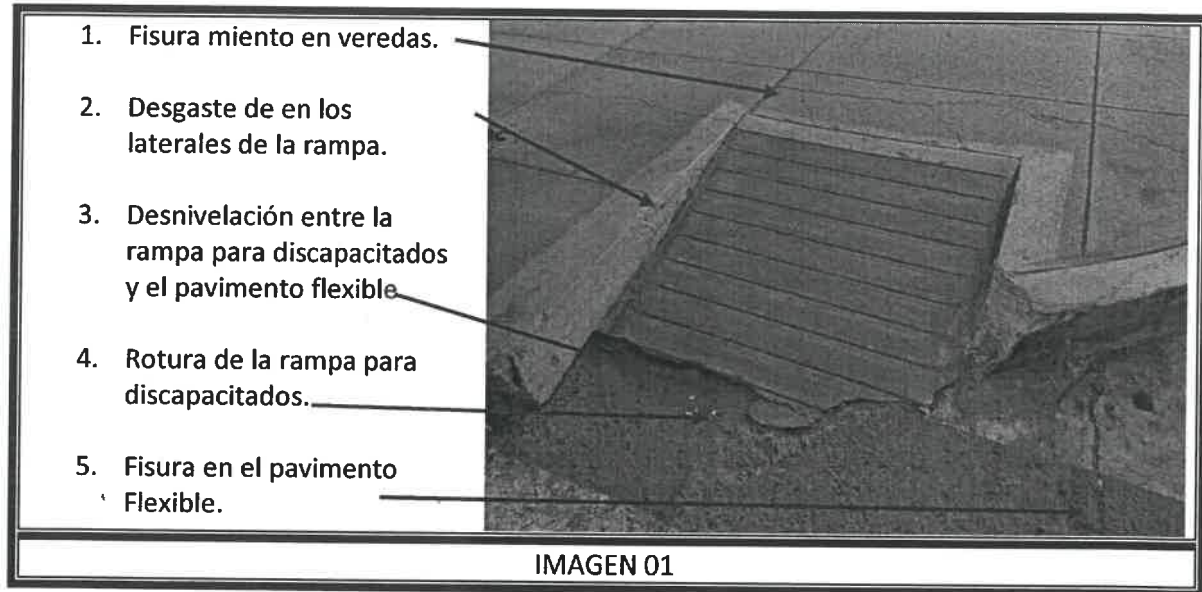



MUNICIPALIDAD DISTRITAL DE BELLAVISTA

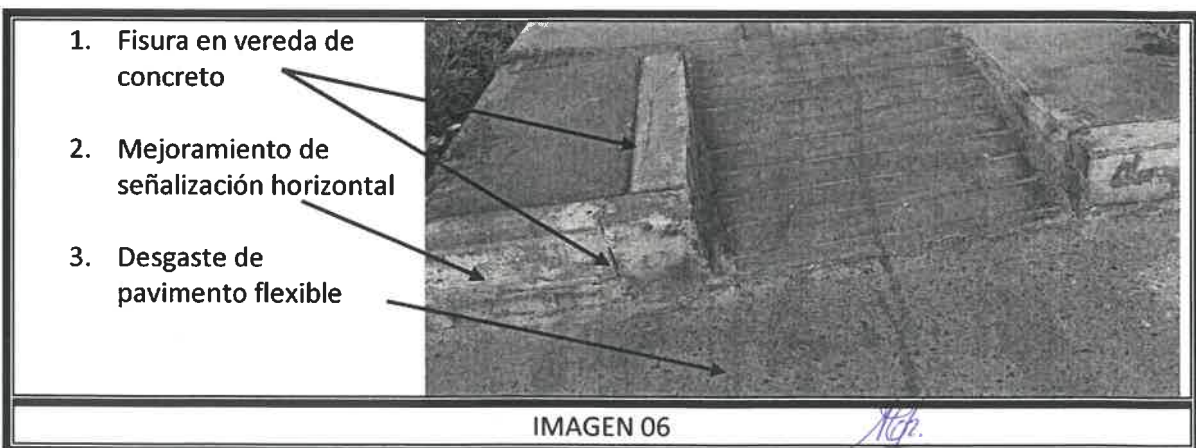
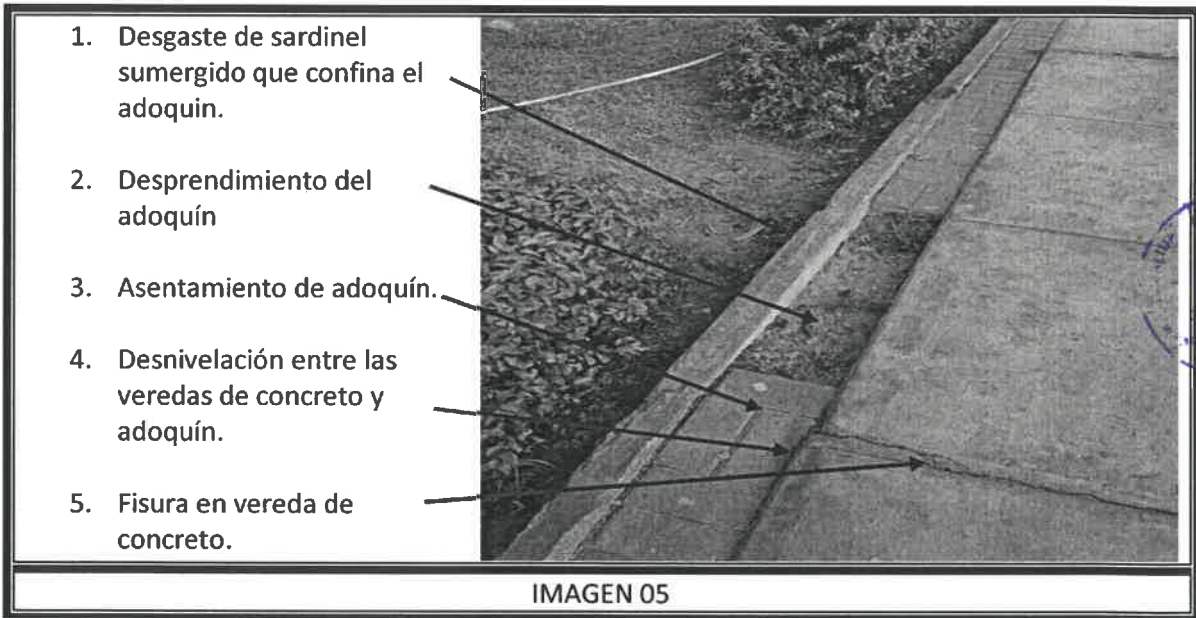
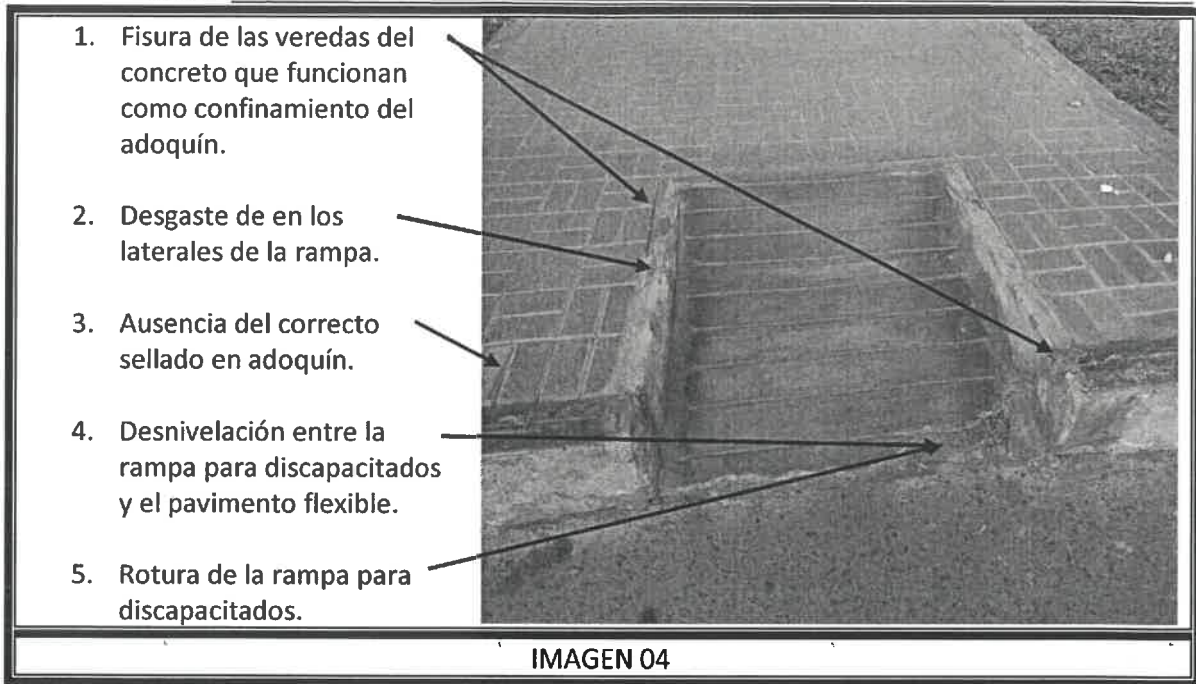

PANEL FOTOGRAFICO

  
**ALEJANDRO MARCO ANTONIO CHALCO ALFARÓ 2**  
 INGENIERO CIVIL  
 Reg. CIP N° 65673





MUNICIPALIDAD DISTRITAL DE BELLAVISTA



IMAGEN 07



IMAGEN 08

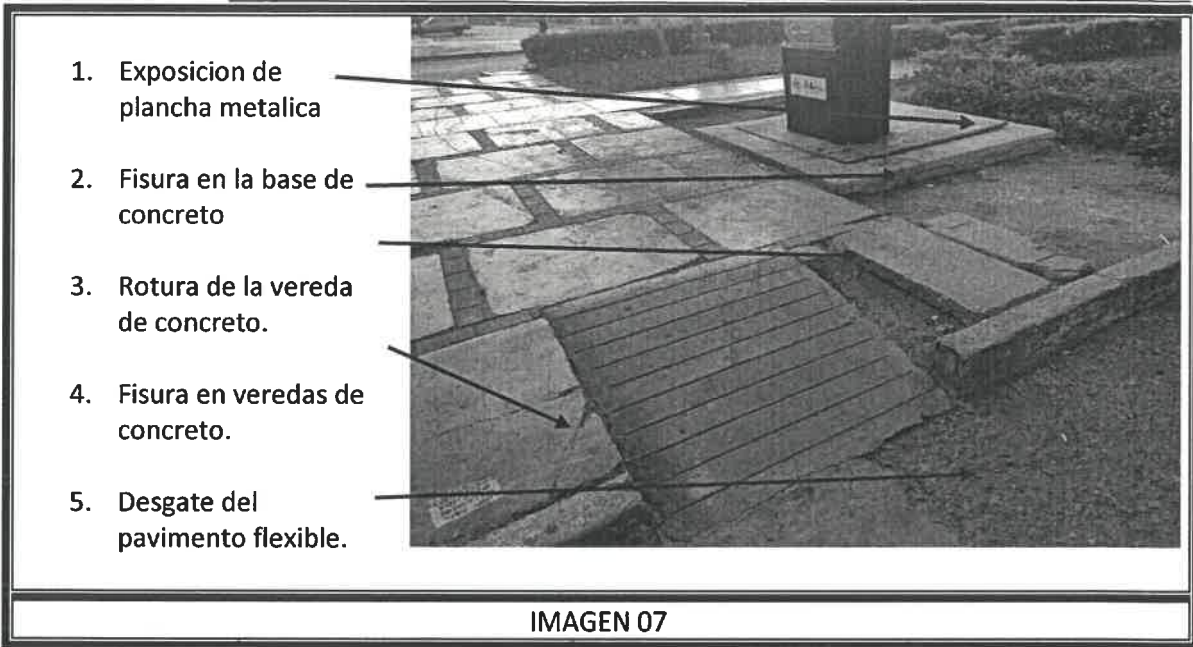

IMAGEN 09

ALEJANDRO MARCO ANTONIO CHALCO ALFARO  
INGENIERO CIVIL  
Reg. CIP N° 65673

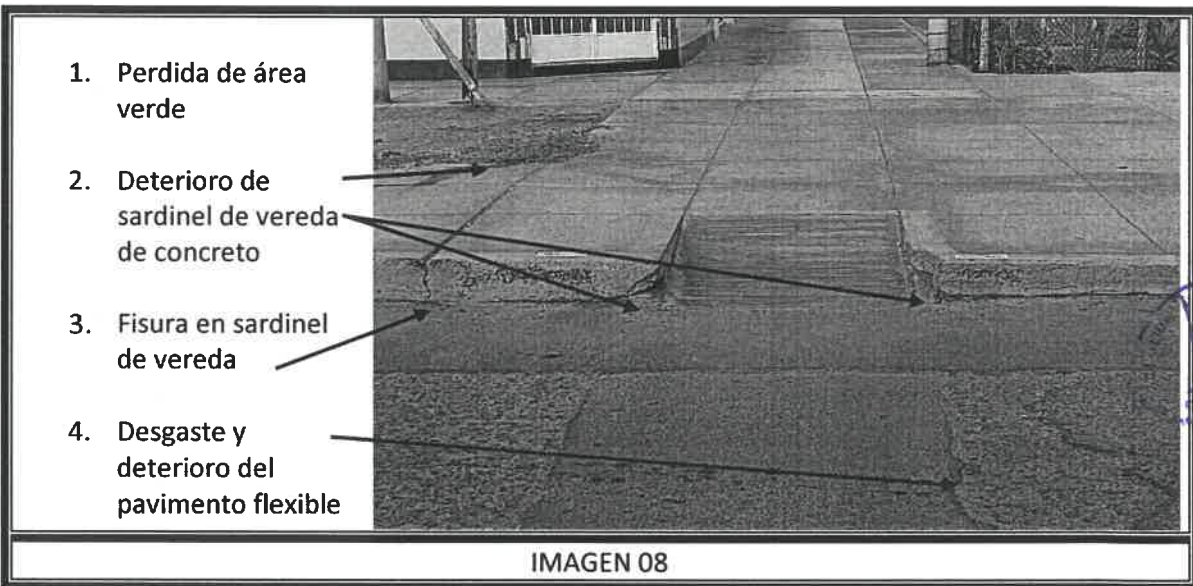

1. Grieta en el vereda de concreto.
2. Exposición de área verde en junta de dilatación y sardinel de vereda en conexión con la calzada.
3. Desgaste y deterioro de pavimento.

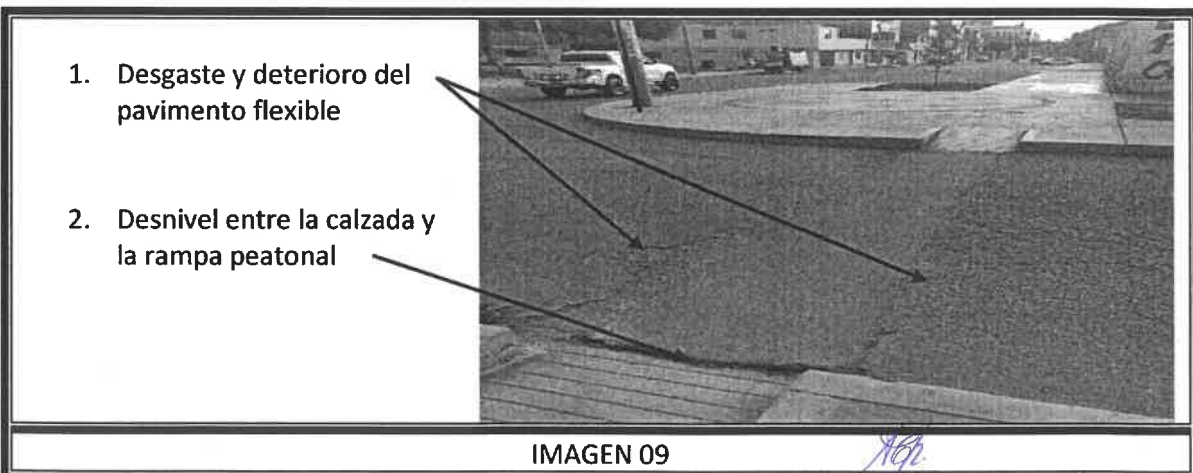
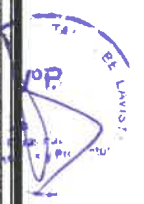

IMAGEN 10

1. Desprendimiento del concreto en vereda.
2. La vereda presenta acabado frotachado.
3. Fisura en sardinel de vereda.
4. Desgaste y deterioro de pavimento



IMAGEN 11

1. Desprendimiento del concreto en vereda.
2. Rotura del sardinel de vereda.
3. Desgaste de pavimento



IMAGEN 12

  
ALEJANDRO MARCO ANTONIO CHALCO ALFARO  
INGENIERO CIVIL





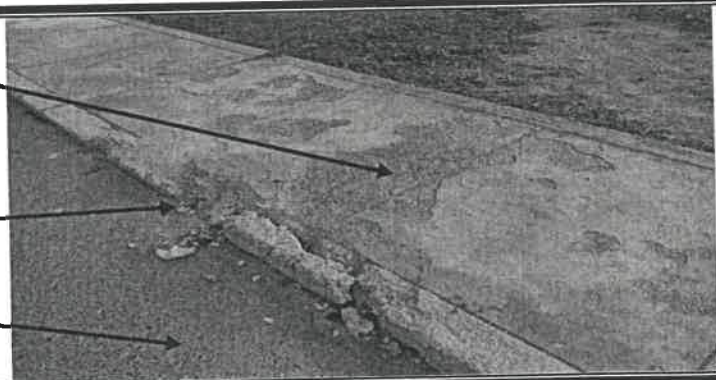
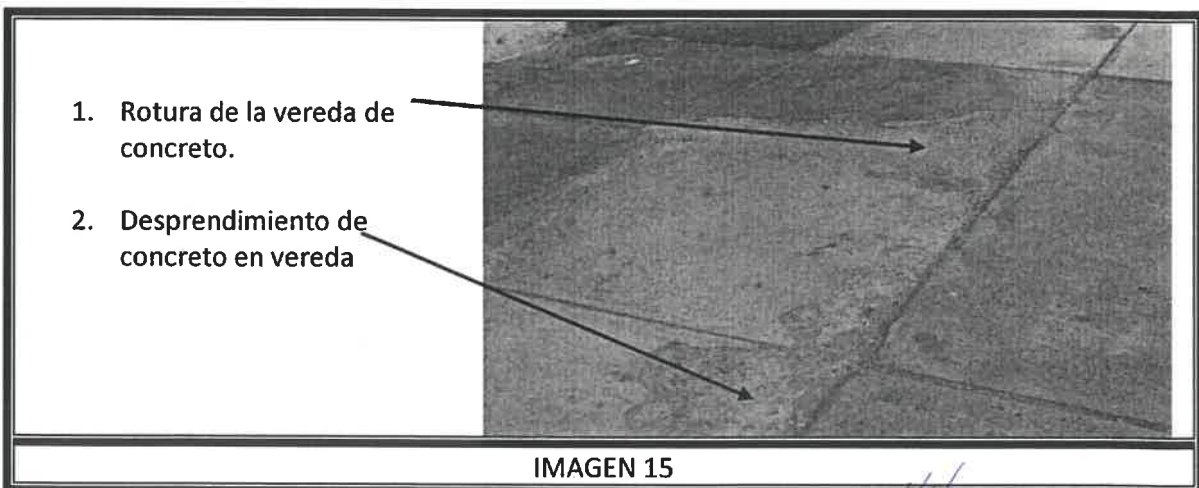
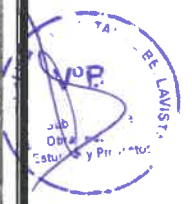
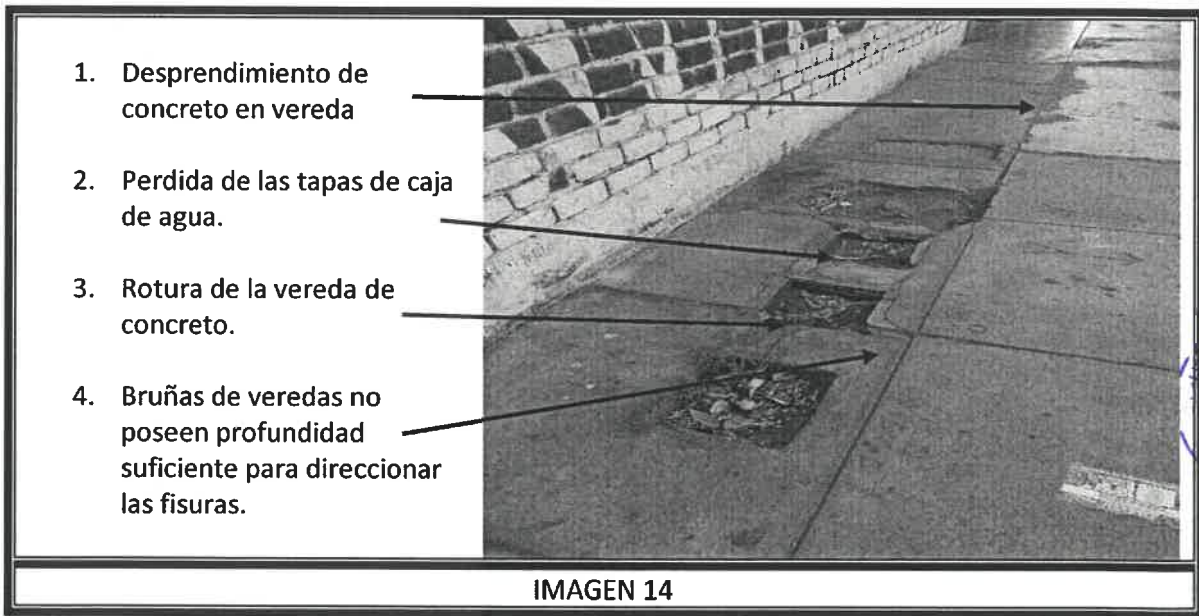
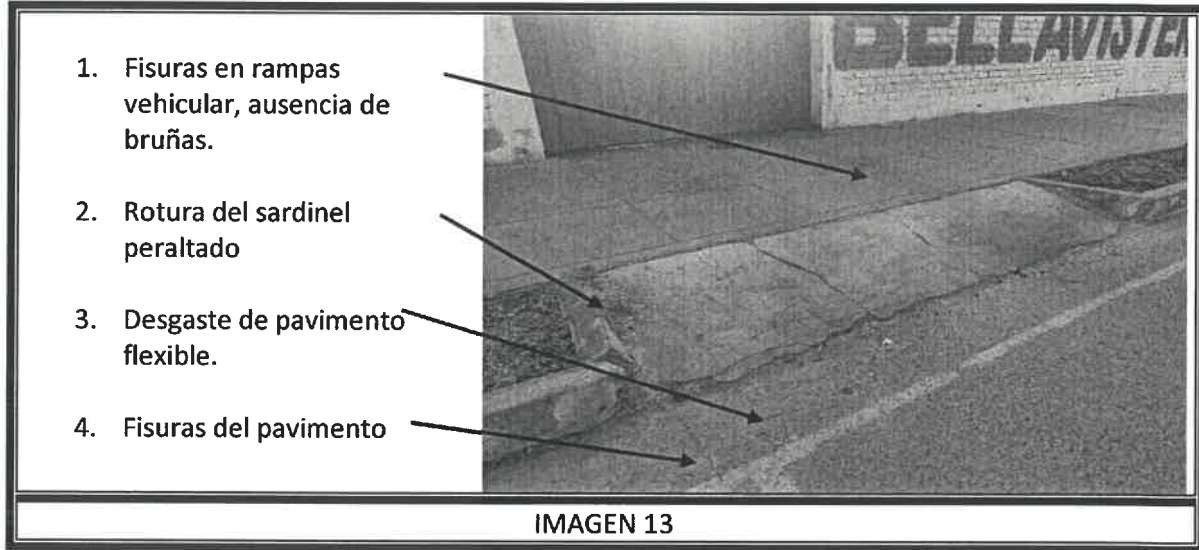

261

MUNICIPALIDAD DISTRITAL DE BELLAVISTA

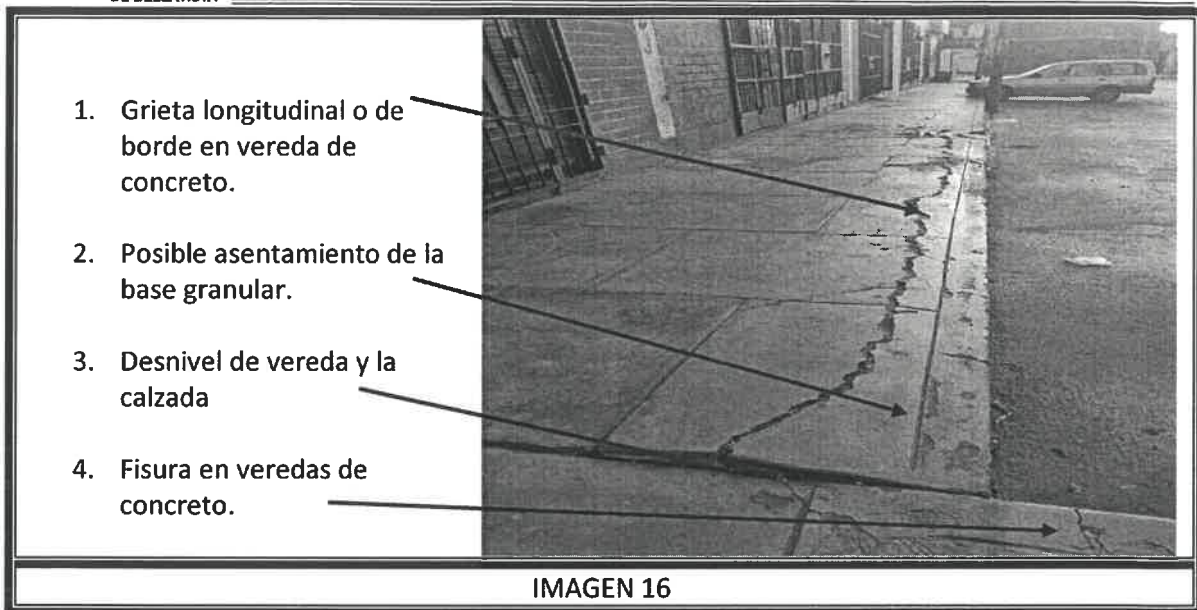

1. Grieta longitudinal o de borde en vereda de concreto.
2. Posible asentamiento de la base granular.
3. Desnivel de vereda y la calzada
4. Fisura en veredas de concreto.

IMAGEN 16

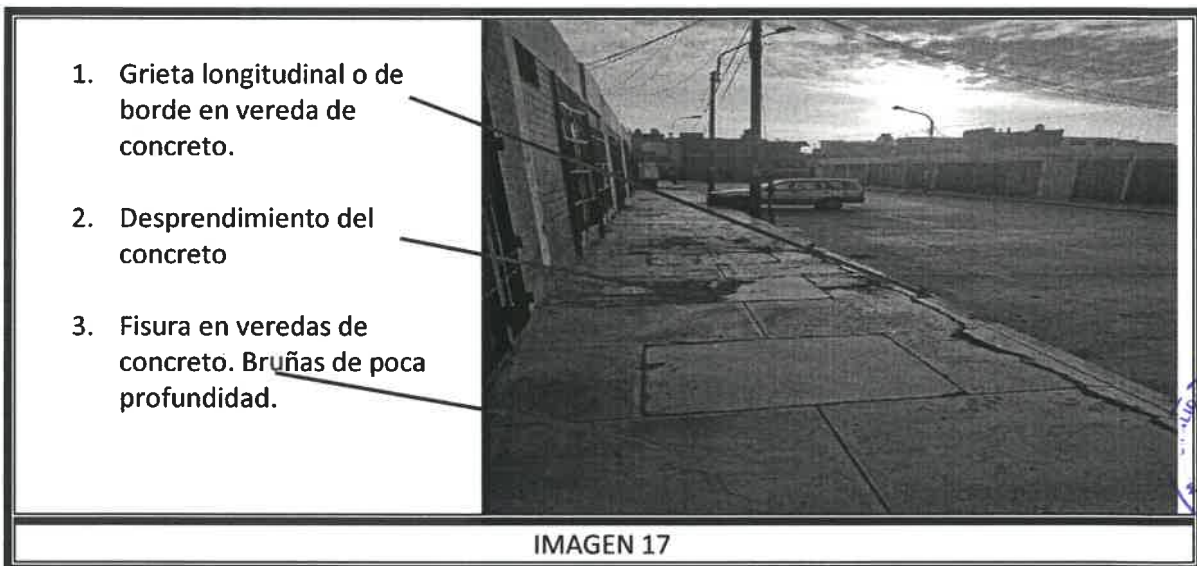

1. Grieta longitudinal o de borde en vereda de concreto.
2. Desprendimiento del concreto
3. Fisura en veredas de concreto. Bruñas de poca profundidad.

IMAGEN 17

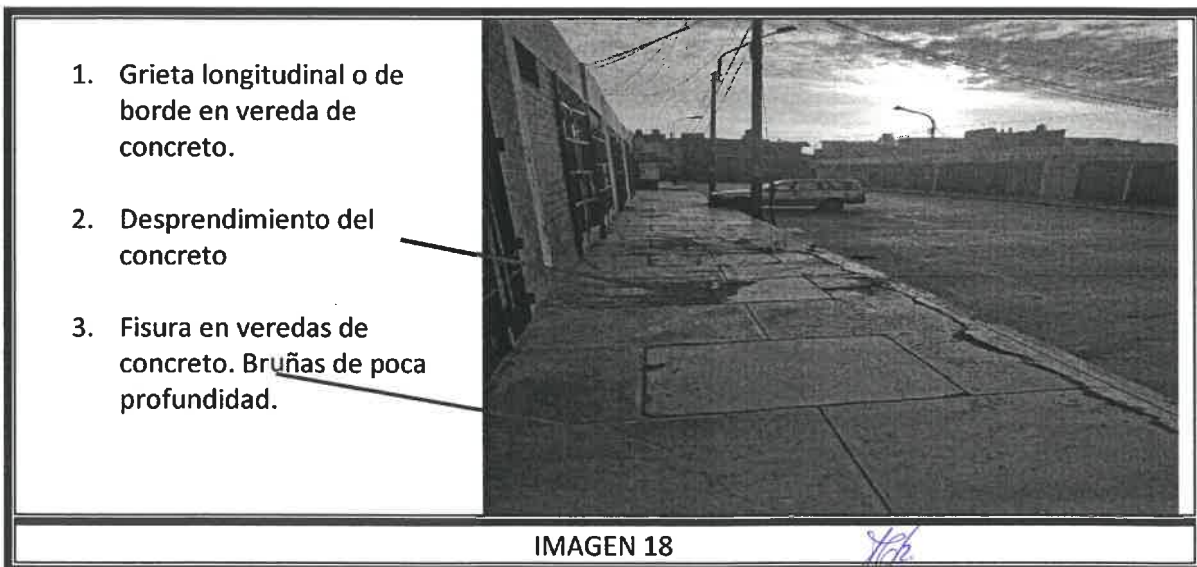
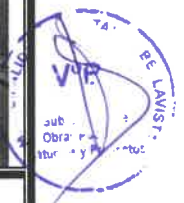

1. Grieta longitudinal o de borde en vereda de concreto.
2. Desprendimiento del concreto
3. Fisura en veredas de concreto. Bruñas de poca profundidad.

IMAGEN 18





Grietas en veredas de concreto.

IMAGEN 19

- 1. Deterioro de sardinel peraltado.
- 2. Grietas en Sardinel peraltado
- 3. Desgaste en carpeta asfáltica



IMAGEN 20



- 1. Fisura en vereda
- 2. Desgaste de la vereda de concreto.
- 3. Desprendimiento del concreto en vereda

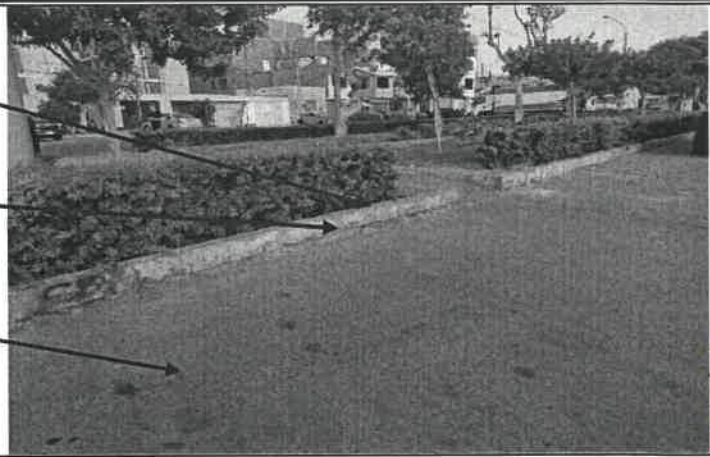
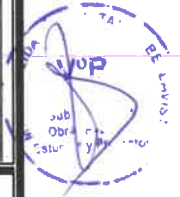

IMAGEN 21





MUNICIPALIDAD DISTRITAL  
DE BELLAVISTA

EXPEDIENTE TÉCNICO: "MEJORAMIENTO DE LOS SERVICIOS PUBLICOS DE INTEGRACION ECONOMICA Y SOCIAL EN EL PASEO SIMON BOLIVAR DE LA URBANIZACION TABOADITA DISTRITO DE BELLAVISTA - PROVINCIA CONSTITUCIONAL DEL CALLAO - DEPARTAMENTO DE CALLAO" CUI N° 2585569

259

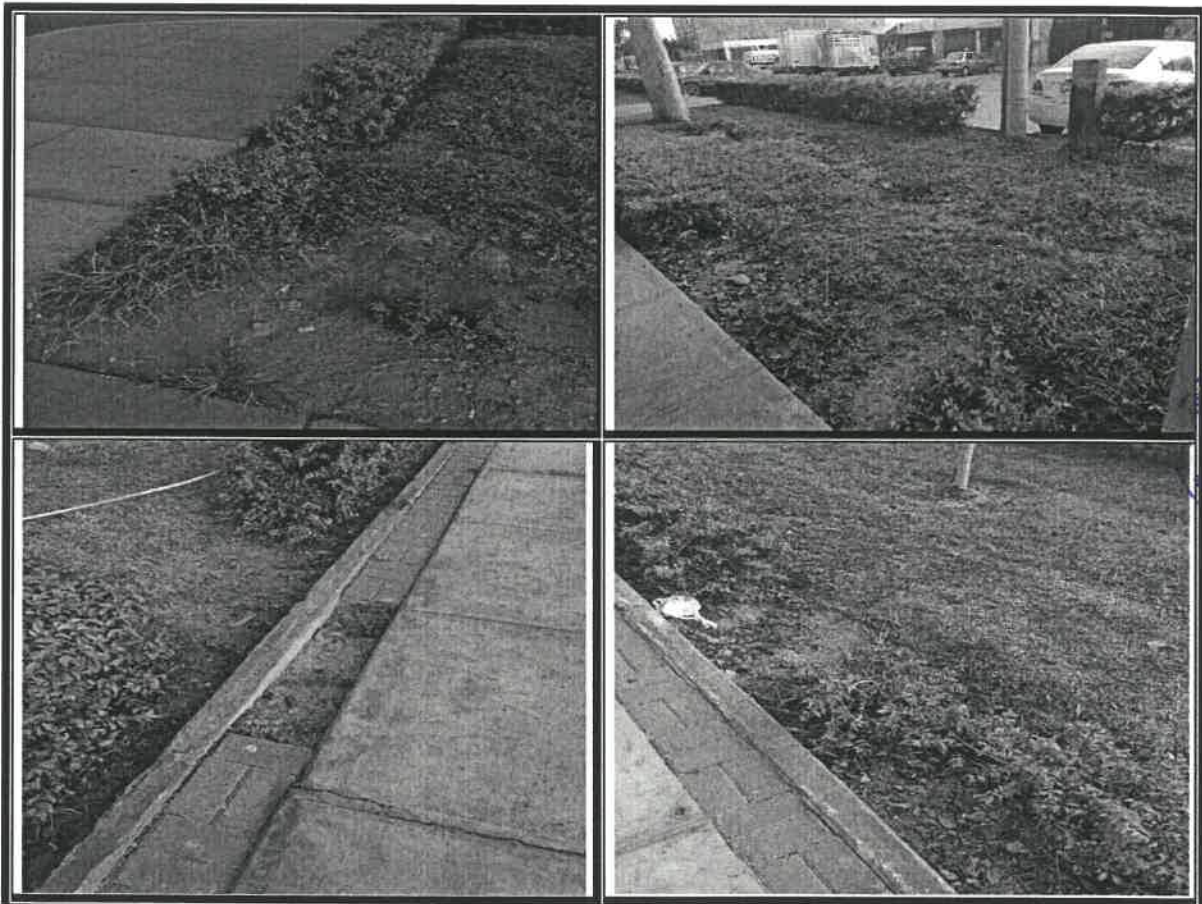
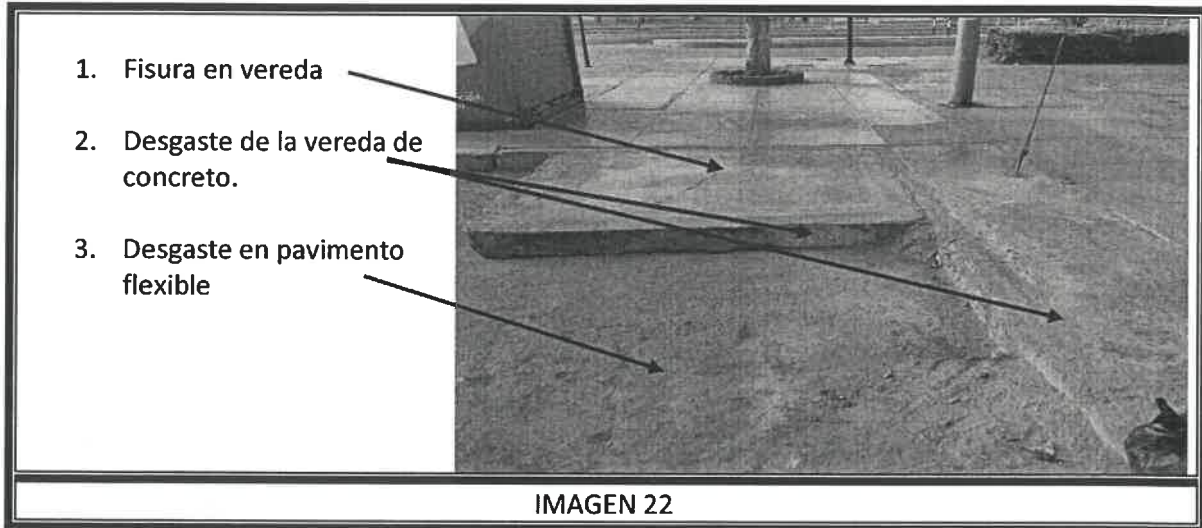

*MCP*  
ALEJANDRO MARCO ANTONIO CHALCO ALFARO  
INGENIERO CIVIL  
Reg. CIP N° 65673



MUNICIPALIDAD DISTRITAL DE BELLAVISTA

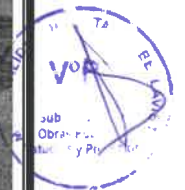
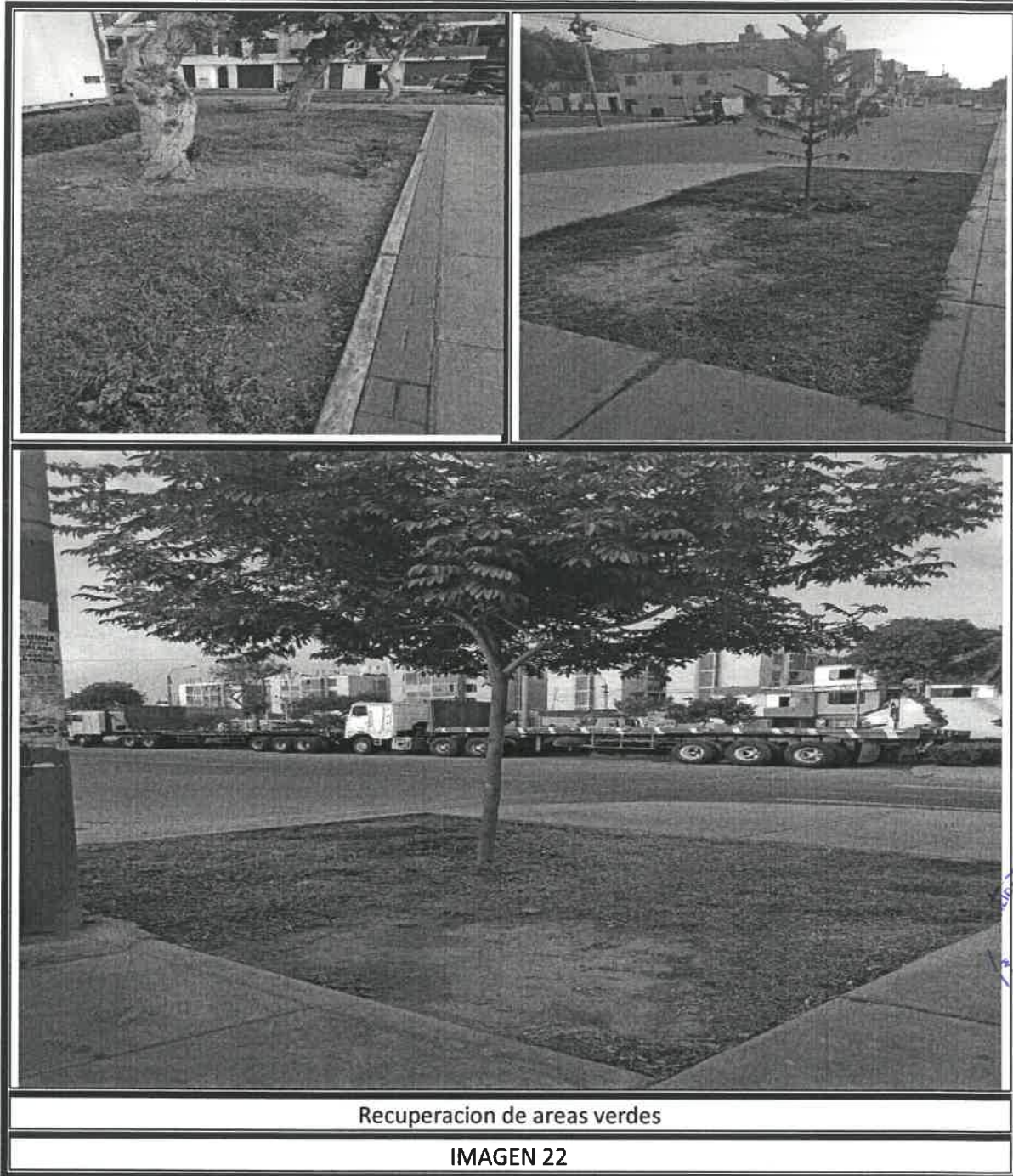

*AMC*

ALEJANDRO MARCO ANTONIO CHALCO ALFARO  
INGENIERO CIVIL  
Reg. CIP N° 65673