



Municipalidad de  
**Bella Vista**  
*Progresando contigo*

**MUNICIPALIDAD DISTRITAL DE BELLAVISTA**

"RENOVACION DE CAMPO DEPORTIVO; EN EL(LA) COMPLEJO DEPORTIVO EL PESCADOR EN LA URBANIZACIÓN CIUDAD DEL PESCADOR EN EL CENTRO POBLADO BELLAVISTA, DISTRITO DE BELLAVISTA, PROVINCIA CONSTITUCIONAL DEL CALLAO, DEPARTAMENTO CALLAO"

CUI N° 2611092

**CRONOGRAMA DE EJECUCIÓN DE OBRA**



*[Signature]*  
CARMITA SHERRY  
BERROA FELIX  
INGENIERA CIVIL  
Reg. CIP N° 211980



**PROYECTO:**  
**IOARR: "RENOVACIÓN DE CAMPO DEPORTIVO; EN EL(LA) COMPLEJO DEPORTIVO EL PESCADOR EN EL CENTRO POBLADO BELLAVISTA, DISTRITO DE BELLAVISTA, PROVINCIA CONSTITUCIONAL DEL CALLAO, DEPARTAMENTO CALLAO", CUI N° 2611092**

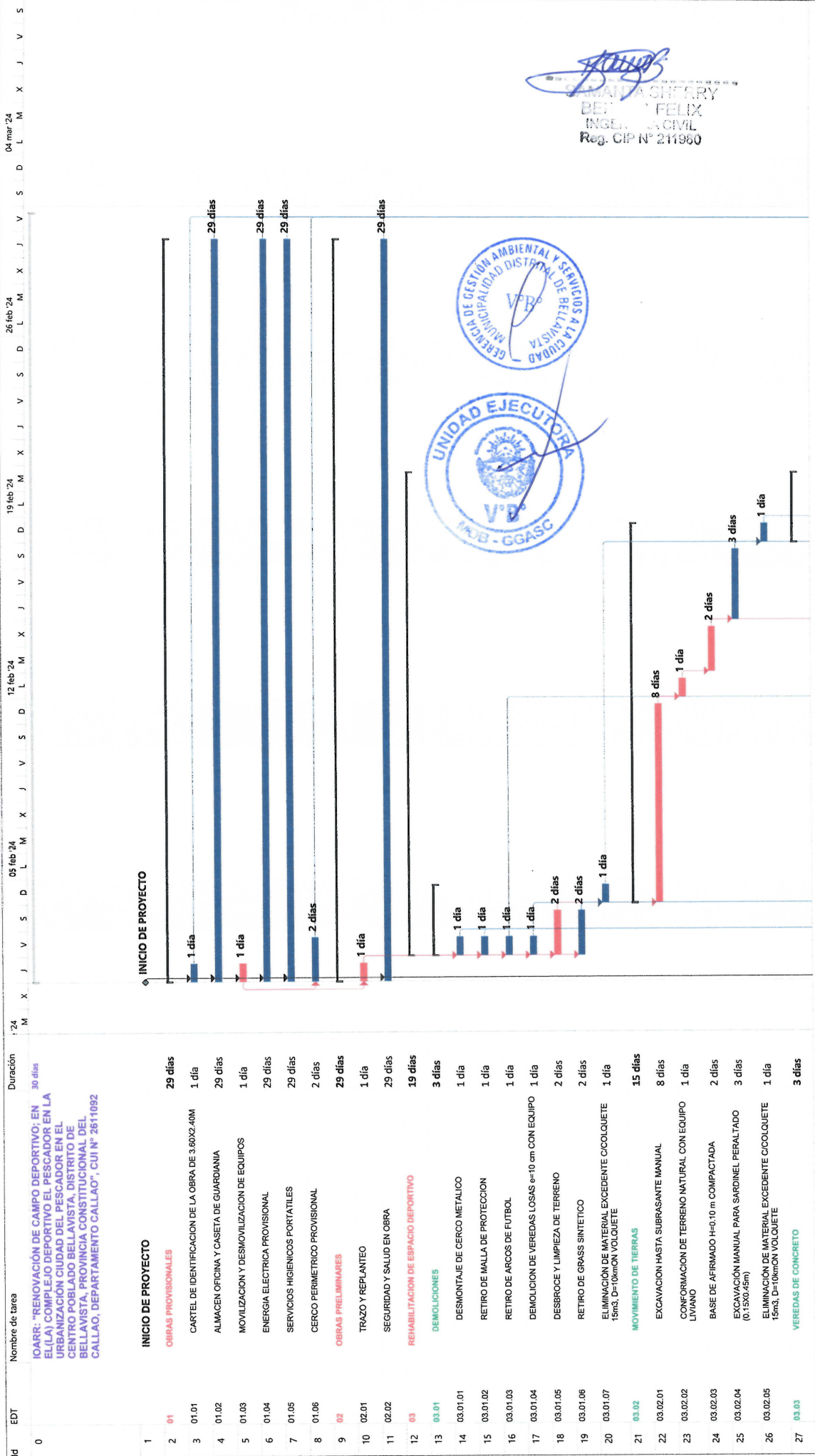

*[Signature]*  
 MUNICIPALIDAD DISTRITAL DE BELLAVISTA  
 INGENIERIA CIVIL  
 Reg. CIP N° 211960

Resumen de proyecto Resumen de proyecto Resumen inactivo  
Tarea Resumen de proyecto Tarea inactiva  
División Resumen de proyecto Tarea inactiva  
Hito Resumen de proyecto Hito inactivo  
Resumen Resumen de proyecto Resumen inactivo

Tarea manual solo el comienzo solo el fin  
Tarea manual solo el comienzo solo el fin  
Informe de resumen manual Tareas externas Tareas externas  
Resumen manual Hito externo Hito externo

Fecha límite Progreso manual  
Tareas críticas Progreso manual  
División crítica Progreso manual  
Progreso Progreso manual

Proyecto: IOARR: "RENOVACIÓN  
 Fecha: lun 30/10/23

**PROYECTO: "RENOVACIÓN DE CAMPO DEPORTIVO; EN EL(LA) COMPLEJO DEPORTIVO EL PESCADOR EN EL CENTRO POBLADO BELLAVISTA, DISTRITO DE BELLAVISTA, PROVINCIA CONSTITUCIONAL DEL CALLAO, DEPARTAMENTO CALLAO", CUI N° 2611092**

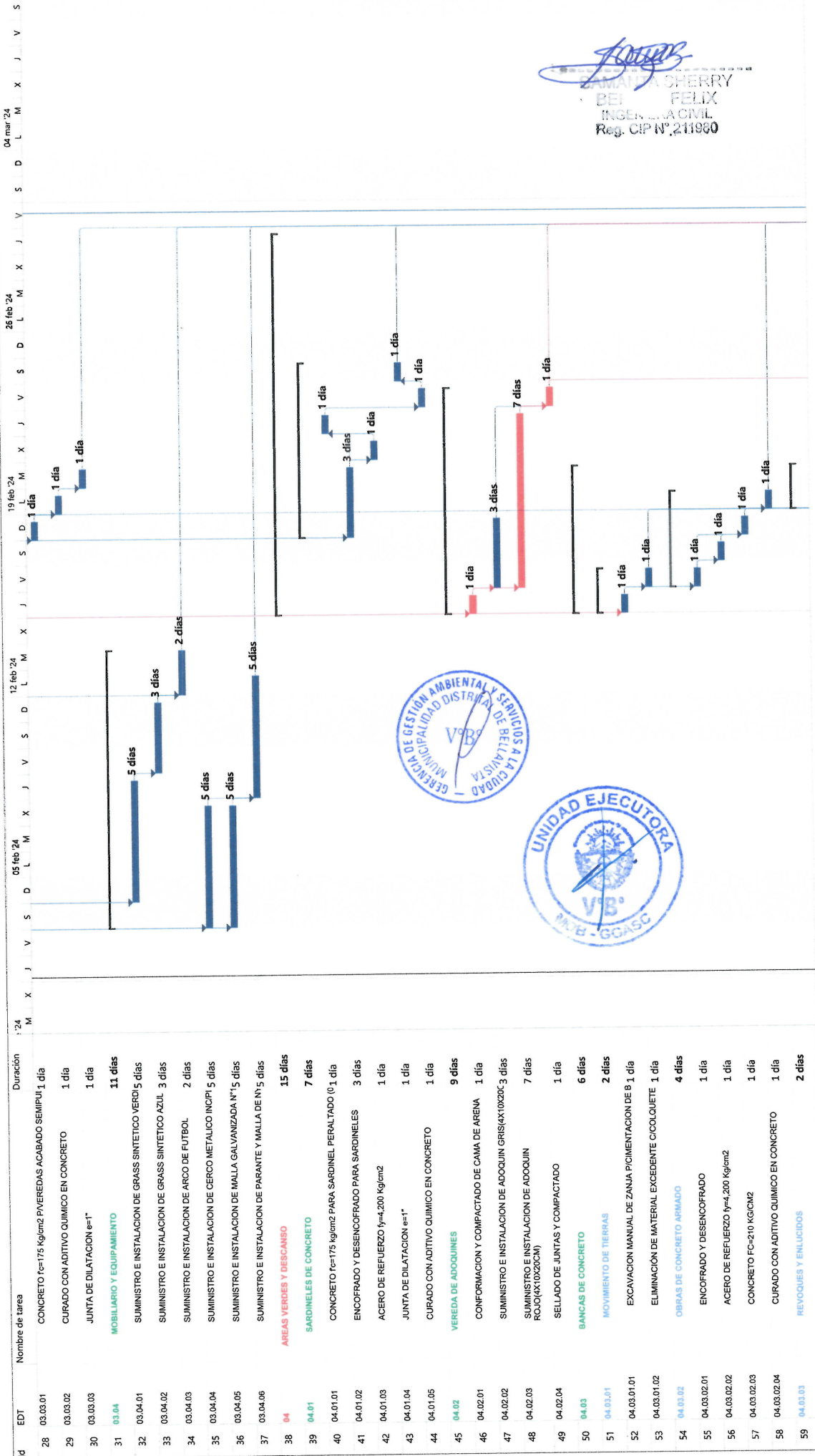

*Signature*  
**MARILYN CHERRY**  
**BEI FELIX**  
 INGENIERA CIVIL  
 Reg. CIP N° 241950



■ Tarea manual  
■ solo duración  
■ Informe de resumen manual  
■ Resumen manual  
■ Resumen del proyecto  
■ Tarea inactiva  
■ Hito inactivo  
■ Resumen inactivo  
■ solo el comienzo  
■ solo fin  
■ Tareas externas  
■ Hito externo  
■ Fecha límite  
■ Tareas críticas  
■ División crítica  
■ Progreso manual  
■ Progreso

Proyecto: IOARR: "RENOVACIÓN  
 Fecha: Jun 30/10/23

**PROYECTO:** IOARR: "RENOVACIÓN DE CAMPO DEPORTIVO; EN EL(LA) COMPLEJO DEPORTIVO EL PESCADOR EN LA URBANIZACIÓN CIUDAD DEL PESCADOR EN EL CENTRO POBLADO BELLAVISTA, DISTRITO DE BELLAVISTA, PROVINCIA CONSTITUCIONAL DEL CALLAO, DEPARTAMENTO CALLAO", CUI N° 2611092

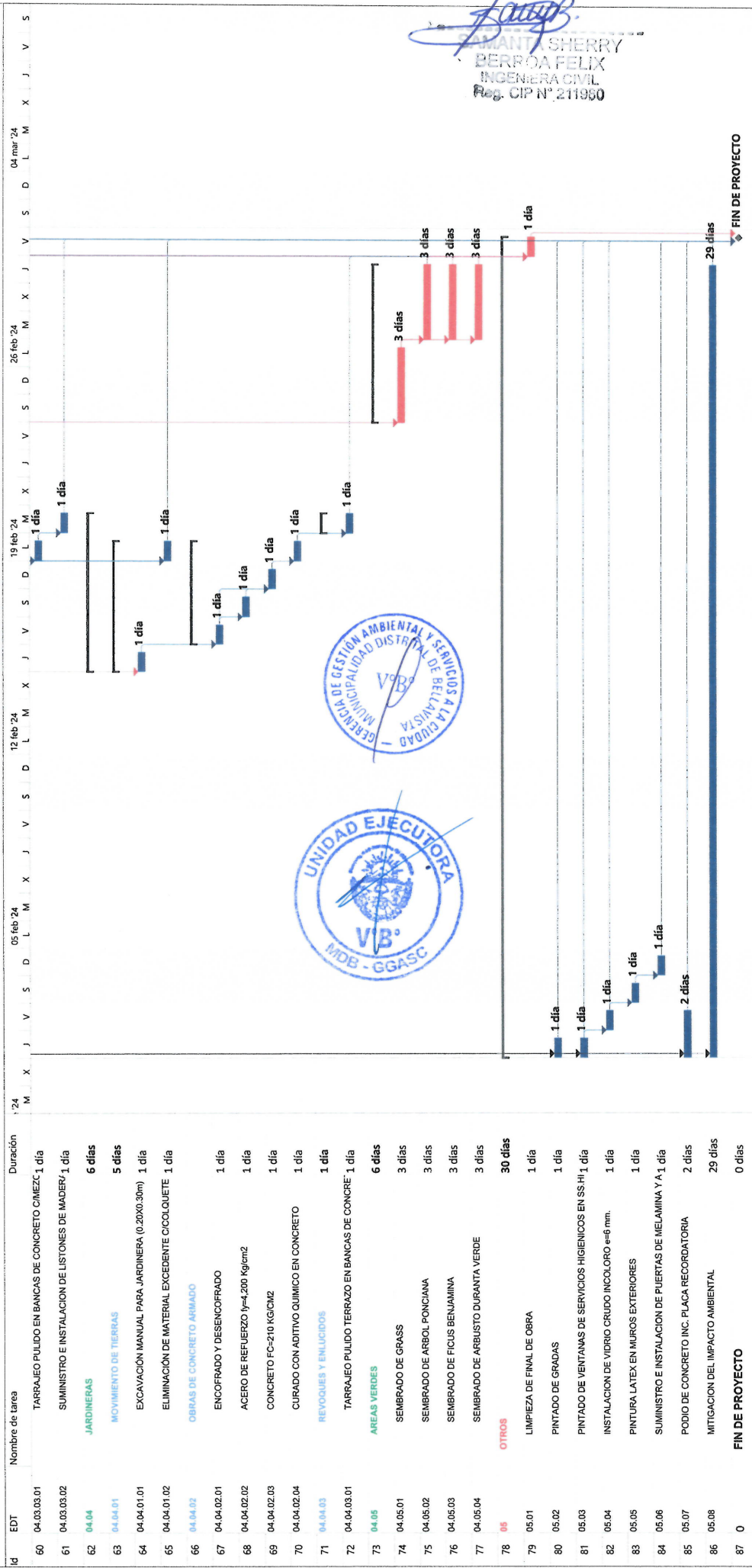

*Samant Sherry*  
**SAMANT SHERRY**  
 BERROA FELIX  
 INGENIERA CIVIL  
 Reg. CIP N° 211950



Resumen del proyecto Tarea Resumen inactivo Resumen Fecha limite Progreso manual  
Tarea inactiva División Hito inactivo Hito Tareas críticas División crítica  
Hito Resumen Tarea manual Informe de resumen manual Resumen manual Progreso  
solo el comienzo solo fin Tareas externas Hito externo

Proyecto: IOARR: "RENOVACIÓN  
 Fecha: lun 30/10/23



Municipalidad de  
**Bella Vista**  
 Progresando contigo

## MUNICIPALIDAD DISTRITAL DE BELLAVISTA

"RENOVACION DE CAMPO DEPORTIVO; EN EL(LA) COMPLEJO DEPORTIVO EL PESCADOR EN LA URBANIZACIÓN CIUDAD DEL PESCADOR EN EL CENTRO POBLADO BELLAVISTA, DISTRITO DE BELLAVISTA, PROVINCIA CONSTITUCIONAL DEL CALLAO, DEPARTAMENTO CALLAO"



*AMANTA SHERRY*  
 AMANTA SHERRY  
 BERROA FELIX  
 INGENIERA CIVIL  
 Reg. CIP N° 211980

CUI N° 2611092



# CRONOGRAMA DE ADQUISICIÓN DE MATERIALES, EQUIPOS, MANO DE OBRA Y SUBCONTRATOS



CALENDARIO DE ADQUISICION DE MATERIALES

IOARR: "RENOVACION DE CAMPO DEPORTIVO; EN EL(LA) COMPLEJO DEPORTIVO EL PESCADOR EN LA URBANIZACION CIUDAD DEL PESCADOR EN EL CENTRO POBLADO BELLAVISTA, DISTRITO DE BELLAVISTA, PROVINCIA CONSTITUCIONAL DEL CALLAO, DEPARTAMENTO CALLAO", CUI N° 2611092  
 CLIENTE MUNICIPALIDAD DISTRITAL DEL BELLAVISTA  
 LUGAR CALLAO - CALLAO - BELLAVISTA

ITEM	DESCRIPCION	UNO	CANTIDAD	PRECIO (S/.)	PARCIAL		QUINCENA 1	QUINCENA 2
					(S/.)	(S/.)		
MANO DE OBRA								
0101010003	OPERARIO	hh	373.946	27.49	10279.78		S/7,298.64	S/2,981.14
0101010004	OFICIAL	hh	120.7566	21.61	2609.55		S/1,852.78	S/756.77
0101010005	PEON	hh	1322.8239	19.56	25874.44		S/18,370.85	S/7,503.59
010101006000	OPERADOR DE EQUIPO LIVIANO	hh	67.74	28.44	1926.53		S/1,367.84	S/558.69
MATERIALES								
02040100010000	ALAMBRE NEGRO RECOCIDO N° 8	kg	17.689	3.12	55.19		S/93.18	S/16.01
0204030001	ACERO CORRUGADO IV = 4200 kg/cm2 GRADO 60	kg	420.1755	4.14	1739.53		S/1,235.07	S/504.46
0204030012	ALUMINIO EN PLATINA 1"x2mm	m	3.09	21.18	65.45		S/46.47	S/18.98
0204120004	CLAVOS PROMEDIO P/CONSTRUCCION	kg	53.7129	5.93	318.52		S/226.15	S/92.37
0204150007	MALLA DE ALAMBRE N°10, COCO DE 2"X2"	m2	280.0035	12.5	3500.04		S/2,485.03	S/1,015.01
0204150008	CERCO PERIMETRAL	m	43.9	497.66	21847.27		S/15,511.56	S/6,335.71
0204150009	MALLA DE NYLON PARA PERIMETRO	m2	121.4955	5.46	663.37		S/470.99	S/192.38
02070100010000	PIEDRA CHANCADA 1/2"	m3	11.5342	58.76	677.75		S/481.20	S/196.55
02070200010000	ARENA FINA	m3	8.3956	49.15	412.64		S/292.97	S/119.67
0207040002	AFIRMADO	m3	17.6904	53.39	944.49		S/670.59	S/273.90
0207070001	AGUA PUESTA EN OBRA	m3	34.567	46	1590.08		S/1,128.96	S/461.12
0210030002	MALLA RASCHEL	rl	148.974	7.45	1109.86		S/247.20	S/100.97
02100400010000	TECNOPOR DE 1"X4X8"	pln	3.43	17.43	59.78		S/42.44	S/17.34
02130100060000	ASFALTO DILUIDO MC-30	gal	2.281	28.5	65.01		S/46.16	S/18.85
0213010010	CEMENTO PORTLAND TIPO HS (42.5 kg)	bol	131.0249	26.59	3497.05		S/2,482.91	S/1,014.14
02130300010000	YESO BOLSA 20 kg	bol	31.7398	25.1	796.67		S/655.64	S/231.03
02160600010000	ADOQUIN DE CONCRETO DE 0.10X0.20X0.04 m.	m2	48.1005	57.54	2767.7		S/1,965.07	S/802.63
02160600010000	ADOQUIN ROJO DE CONCRETO DE 0.10X0.20X0.04 m.	m2	68.0295	58.05	3949.11		S/2,803.87	S/1,145.24
0222030008	SIKA ANTISOL CURADOR	gal	5.7784	36	208.02		S/147.69	S/60.33
0231010001	MADERA TORNILLO	p2	259.9612	5.8	1507.77		S/1,070.52	S/437.25
0231010004	MELAMINE 18MM (1.80x1.50)	m2	4.41	106.98	471.78		S/334.96	S/136.82
0231000010000	LISTONES DE MADERA TORNILLO PARA BANCAS	und	9	240	2160		S/1,533.60	S/626.40
0238010004	LJA PARA PARED	plg	7.5275	1.86	14		S/9.94	S/4.06
0240010001	PINTURA LATEX	gal	2.5082	54.45	136.57		S/96.96	S/39.61
0240020001	PINTURA ESMALTE	gal	6.2002	46.84	290.42		S/206.20	S/84.22
0240020020	PINTURA ESMALTE ANTICORROSIVA	gal	64.309	46.84	3012.23		S/2,138.68	S/873.55
0240050011	BASE ZINCROMATO	gal	77.6425	58.08	4509.48		S/3,201.73	S/1,307.75
02401500010000	IMPRIMANTE	kg	7.5275	1.51	11.37		S/6.07	S/3.30
0243120001	VIDRIO TRANSPARENTE CRUDO MEDIO DOBLE	p2	2.457	75	184.28		S/130.84	S/53.44
0246160005	GIGANTOGRAFIA DE 3.60X2.40m	m2	17.28	15.7	271.3		S/192.62	S/78.68
0247010011	BOTADERO AUTORIZADO	m3	62.17	20	1243.4		S/892.81	S/360.59
0255080010	SOLDADURA ELECTRICA PUNTO AZUL	kg	62.114	16.5	1024.88		S/727.66	S/297.22
0262140001002	PLACA RECORDATORIA DE BRONCE 40x60cm	und	1	450	450		S/319.50	S/130.50

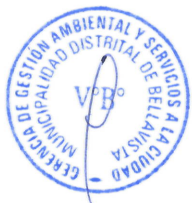

*[Signature]*  
 SANTA SHERRY  
 PERU A FELIX  
 INGENIERA CIVIL  
 Reg. CIP N° 211960

CALENDARIO DE ADQUISICION DE MATERIALES

IOARR. "RENOVACION DE CAMPO DEPORTIVO. EN EL(LA) COMPLEJO DEPORTIVO EL PESCADOR EN LA URBANIZACION CIUDAD DEL PESCADOR EN EL CENTRO POBLADO BELLAVISTA, DISTRITO DE BELLAVISTA, PROVINCIA CONSTITUCIONAL DEL CALLAO, DEPARTAMENTO CALLAO", CUIN N° 261092  
 PRESUPUESTO: MUNICIPALIDAD DISTRITAL DEL BELLAVISTA  
 CLIENTE: LUGAR: CALLAO- CALLAO- BELLAVISTA

ITEM	DESCRIPCION	UND	CANTIDAD	PRECIO (S/.)	PARCIAL (S/.)		QUINCENA 1	QUINCENA 2
0263010001	POSTES DE MADERA	und	35.47	15.5	549.79	S/390.35	S/159.44	
0263020001001	POSTE DE ACERO GALVANIZADO, L=5 m, e=6mm	und	17.3565	350	6074.78	S/4,313.09	S/1,761.69	
0267100049	MOCHILA PULVERIZADORA MANUEL 20 L	hm	3.6115	15	54.17	S/38.46	S/15.71	
0271050081	PERNO ACERO, ARANDELA Y TUERCA	und	0	6.5	0	S/0.00	S/0.00	
0271050166	ARBOL DE PONCIANA MEDIANO	und	4	50	200	S/142.00	S/56.00	
0271050167	ARBOL DE FICUS BENJAMINA	und	20	45	900	S/639.00	S/261.00	
0271050168	ARBUSTO DURANTE VERDE	und	87	25	2175	S/1,544.25	S/630.75	
0279010052	TERRAZO PREMEZCLADO (BOLSA 40 KG)	und	8.11	66.36	538.18	S/682.11	S/156.07	
0290220022	EQUIPOS DE PROTECCION COLECTIVA	gib	1	650	650	S/461.50	S/188.50	
0290220023	SEÑALIZACIÓN TEMPORAL DE SEGURIDAD	gib	1	650	650	S/461.50	S/188.50	
0290220027	EQUIPOS DE PROTECCION INDIVIDUAL	gib	1	650	650	S/461.50	S/188.50	
0292010004	CORDEL ROLLO DE 50 m	pza	1.2696	13.15	16.7	S/11.86	S/4.84	
0293010004	ALQUILER DE ALMACEN, OFICINA Y CASETA DE GUARDIANIA	gib	1	1200	1200	S/652.00	S/348.00	
<b>EQUIPOS</b>								
0301000011000	TEODOLITO	día	1.6505	100	165.05	S/117.19	S/47.86	
0301000020	JALON	he	25.3918	0.14	3.55	S/2.52	S/1.03	
0301000023	MIRA TOPOGRAFICA	he	12.6959	0.35	4.44	S/3.15	S/1.29	
0301060002000	HERRAMIENTAS MANUALES	%MO	1.498	110.14	S/1,839.64	S/1,497.01	S/342.63	
0301100012	REGLA DE ALUMINIO 1" X 4" X 8"	und	17.696	36.14	164.99	S/117.14	S/47.85	
0301100013	COMPACTADOR VIBR. TIPO PLANCHA 4 HP	hm	28.6488	42.75	639.53	S/454.07	S/185.46	
0301140005	COMPACTADOR VIBR. TIPO PLANCHA 7 HP	hm	5.4779	6.77	1224.74	S/669.57	S/355.17	
0301140006000	MARTILLO NEUMATICO (para compresora)	hm	2.4779	98.98	542.2	S/26.33	S/10.76	
0301160001000	COMPRESORA NEUMATICA 125-175 PCM, 76 HP	hm	5.4779	267.04	1459.82	S/384.96	S/157.24	
0301160002000	CARGADOR SOBRE LLANTAS DE 125-135 HP 3 yd3	hm	1.1813	267.04	315.45	S/223.97	S/91.48	
0301160004000	MINI CARGADOR BOB CAT 963	hm	21.2719	116.13	2470.31	S/1,753.92	S/716.39	
0301220004000	CAMION VOLQUETE DE 15 m3	hm	12.7374	389.39	4959.82	S/6,521.47	S/1,438.35	
0301270001000	EQUIPO DE SOLDADURA	hm	42.6672	3.5	149.34	S/106.03	S/43.31	
0301290001000	VIBRADOR DE CONCRETO 4 HP 1.5"	hm	15.0879	7.64	115.27	S/81.84	S/33.43	
0301290003000	MEZCLADORA DE CONCRETO 11 P3 (23 HP)	hm	12.1198	12.81	155.25	S/110.23	S/45.02	
0301330002000	CIZALLA PARA CORTE DE FIERRO	hm	2.9482	5.6	16.51	S/11.72	S/4.79	
0301330005	AMOLADORA	día	4.5826	50	229.13	S/162.68	S/66.45	
0301340001000	ANDAMIO METALICO PARA EXTERIORES	hm	54.3143	3	162.94	S/115.89	S/47.25	
0301440005	DOBLADORA DE FIERRO	hm	2.9482	5.6	16.51	S/11.72	S/4.79	
<b>SUBCONTRATOS</b>								
0400010001003	PINTADO DE ELEMENTOS METALICOS	ton	3	240	720	S/511.20	S/208.80	
0400010047	TRANSPORTE DE ESTRUCTURAS METALICAS	m3	63.2335	30	1897.01	S/1,346.88	S/550.13	
0400020010	ELABORACION E IMPLEMENTACION DEL PLAN DE SEGURIDAD EN EL TRABAJO	gib	1	650	650	S/461.50	S/188.50	
0400020017	ELABORACION E IMPLEMENTACION DEL PLAN MITIGACION DE IMPACTO AMBIE	gib	1	1200	1200	S/652.00	S/348.00	
0410010138	SUMINISTRO E INSTALACION DE ARCO	und	2	900	1800	S/1,278.00	S/622.00	
0411020050	SUM. E INST DE GRASS SINTETICO 50MM COLOR AZUL	m2	117.25	56.5	6624.63	S/4,703.49	S/1,921.14	



*[Signature]*  
 GEMANTA SHERRY  
 BERTRANDA FELIX  
 INGENIERA CIVIL  
 Reg. CIP N° 211930

CALENDARIO DE ADQUISICION DE MATERIALES									
PRESUPUESTO : IOARR: "RENOVACIÓN DE CAMPO DEPORTIVO; EN EL(LA) COMPLEJO DEPORTIVO EL PESCADOR EN LA URBANIZACIÓN CIUDAD DEL PESCADOR EN EL CENTRO POBLADO BELLAVISTA, DISTRITO DE BELLAVISTA, PROVINCIA CONSTITUCIONAL DEL CALLAO, DEPARTAMENTO CALLAO", CUI N° 2811092									
CLIENTE : MUNICIPALIDAD DISTRITAL DEL BELLAVISTA									
LUGAR : CALLAO- CALLAO- BELLAVISTA									
ITEM	DESCRIPCION	UND	CANTIDAD	PRECIO (S./)	PARCIAL (S./)	QUINCENA 1	QUINCENA 2		
0411020051	SUM. E INST DE GRASS SINTETICO 50MM COLOR VERDE	m2	605.47	58.99	35716.68	S/25,358.84	S/10,357.84		
0420010004	SC PREPARACION DE TERRENO Y SEMBRADO DE GRASS	m2	169.88	23	3907.24	S/2,774.14	S/1,133.10		
0423160001001	ENERGIA ELECTRICA PROVISIONAL	mes	1	800	800	S/688.00	S/232.00		
0423160001001	ALQUILER DE BAÑO QUIMICO	mes	1	600	600	S/426.00	S/174.00		
0428010001	CAPACITACIÓN EN SEGURIDAD Y SALUD EN OBRA	und	1	650	650	S/461.50	S/188.50		
TOTAL					S/182,029.42	S/129,431.76	S/52,597.67		
IGV (18%)					S/32,765.30	S/23,297.72	S/9,467.58		
TOTAL GENERAL (S./)					S/214,794.72	S/152,729.47	S/62,065.24		



*[Handwritten Signature]*  
**ANAMITA SHERRY**  
**PERROA FELIX**  
 INGENIERA CIVIL  
 Reg. CIP N° 211960





Municipalidad de

**Bella Vista**  
Progresando contigo

## MUNICIPALIDAD DISTRITAL DE BELLAVISTA

"RENOVACION DE CAMPO DEPORTIVO; EN EL(LA) COMPLEJO DEPORTIVO EL PESCADOR EN LA URBANIZACIÓN CIUDAD DEL PESCADOR EN EL CENTRO POBLADO BELLAVISTA, DISTRITO DE BELLAVISTA, PROVINCIA CONSTITUCIONAL DEL CALLAO, DEPARTAMENTO CALLAO"

  
SOLEDAD SHERRY  
BERROA FELIX  
INGENIERA CIVIL  
Reg. CIP N° 211980

CUI N° 2611092



# CRONOGRAMA VALORIZADO



CRONOGRAMA VALORIZADO MENSUAL											
IOARR: "RENOVACIÓN DE CAMPO DEPORTIVO; EN EL(LA) COMPLEJO DEPORTIVO EL PESCADOR EN LA URBANIZACIÓN CIUDAD DEL PESCADOR EN EL CENTRO POBLADO BELAVISTA, DISTRITO DE BELAVISTA, PROVINCIA CONSTITUCIONAL DEL CALLAO, DEPARTAMENTO CALLAO", CUI N° 2611092											
MUNICIPALIDAD DISTRITAL DE BELAVISTA											
N°	Partidas	Unid.	Metrado	C.U.	Precios Parcial	1RA QUINCENA		2DA QUINCENA		Valorización Mensual	Valorización Mensual
						Importe	Porcentaje de Avance (%)	Metrado	Importe		
<b>COMPLEJO DEPORTIVO EL PESCADOR</b>											
<b>OBRAS PROVISIONALES</b>											
01.01	CARTEL DE IDENTIFICACION DE LA OBRA DE 3.80X2.40M	und	1.00	1,363.32	1,363.32	100.00 %	1,363.32	100.00 %	0.00 %	5/0.00	5/0.00
01.02	ALMACEN OFICINA Y CASETA DE GUARDIANA	mes	1.00	1,200.00	1,200.00	100.00 %	600.00	50.00 %	50.00 %	5/600.00	5/600.00
01.03	MOVILIZACION Y DESMOLVILIZACION DE EQUIPOS	Me	2.00	1,745.76	3,491.52	100.00 %	1,745.76	50.00 %	50.00 %	5/1,745.76	5/1,745.76
01.04	ENERGIA ELECTRICA PROVISIONAL	mes	1.00	800.00	800.00	100.00 %	400.00	50.00 %	50.00 %	5/400.00	5/400.00
01.05	SERVICIOS HIGIENICOS PORTATILES	mes	1.00	600.00	600.00	100.00 %	300.00	50.00 %	50.00 %	5/300.00	5/300.00
01.06	CERCO PERIMETRICO PROVISIONAL	m	141.88	24.71	3,505.85	100.00 %	141.88	100.00 %	0.00 %	5/3,505.85	5/3,505.85
<b>OBRAS PRELIMINARES</b>											
02.01	TRAZO Y REPLANTEO	m2	1,268.59	1.93	2,450.31	100.00 %	1,268.59	100.00 %	0.00 %	5/2,450.31	5/2,450.31
02.02	SEGURIDAD Y SALUD EN OBRA	gpb	1.00	3,250.00	3,250.00	100.00 %	1,625.00	50.00 %	50.00 %	5/1,625.00	5/1,625.00
<b>REHABILITACION DE ESPACIO DEPORTIVO</b>											
<b>DEMOLECIONES</b>											
03.01.01	DESMONTAJE DE CERCO METALICO	m	43.90	44.43	1,950.48	100.00 %	43.90	100.00 %	0.00 %	5/1,950.48	5/1,950.48
03.01.02	RETIRO DE MALLA DE PROTECCION	m2	286.67	4.08	1,090.68	100.00 %	286.67	100.00 %	0.00 %	5/1,090.68	5/1,090.68
03.01.03	RETIRO DE ARCOS DE FUTBOL	und	2.00	242.38	484.76	100.00 %	242.38	100.00 %	0.00 %	5/242.38	5/242.38
03.01.04	DEMOLICION DE VEREDAS LOSAS e=10 cm CON EQUIPO	m2	44.50	21.21	943.85	100.00 %	44.50	100.00 %	0.00 %	5/943.85	5/943.85
03.01.05	DESBRUCE Y LIMPIEZA DE TERRENO	m2	221.40	6.57	1,454.80	100.00 %	221.40	100.00 %	0.00 %	5/1,454.80	5/1,454.80
03.01.06	RETIRO DE GRASS SINTETICO	m2	72.72	4.30	3,107.70	100.00 %	72.72	100.00 %	0.00 %	5/3,107.70	5/3,107.70
03.01.07	ELIMINACION DE MATERIAL EXCEDENTE CICLOQUETE 15m3, D=10mm ON VOLQUETE	m3	17.30	55.96	968.11	100.00 %	17.30	100.00 %	0.00 %	5/968.11	5/968.11
<b>MOVIMIENTO DE TIERRAS</b>											
03.02.01	EXCAVACION HASTA SUBRASANTE MANUAL	m3	48.73	54.77	2,668.94	100.00 %	48.73	100.00 %	0.00 %	5/2,668.94	5/2,668.94
03.02.02	CONFORMACION DE TERRENO NATURAL CON EQUIPO LIVIANO	m2	265.90	5.59	1,435.20	100.00 %	265.90	100.00 %	0.00 %	5/1,435.20	5/1,435.20
03.02.03	BASE DE AFIRMADO H=10 cm COMPACTADA	m2	18.79	4,996.26	285.90	100.00 %	18.79	100.00 %	0.00 %	5/4,996.26	5/4,996.26
03.02.04	EXCAVACION MANUAL PARA SARDINEL PERALTADO (0.15X0.45m)	m	152.80	4.11	628.01	100.00 %	152.80	100.00 %	0.00 %	5/628.01	5/628.01
03.02.05	ELIMINACION DE MATERIAL EXCEDENTE CICLOQUETE 15m3, D=10mm ON VOLQUETE	m3	43.51	55.96	2,434.82	100.00 %	43.51	100.00 %	0.00 %	5/2,434.82	5/2,434.82
<b>VEREDAS DE CONCRETO</b>											
03.03.01	CONCRETO f'c=175 kg/cm2 PVERDEAS ACABADO SEMPIMLUDO Y BRUÑADO	m2	44.50	48.36	2,196.52	100.00 %	44.50	100.00 %	0.00 %	5/2,196.52	5/2,196.52
03.03.02	CURADO CON ADITIVO QUIMICO EN CONCRETO	m2	44.50	2.54	1,133.03	100.00 %	44.50	100.00 %	0.00 %	5/1,133.03	5/1,133.03
03.03.03	JUNTA DE DILATACION e=1"	m	9.50	11.20	106.40	100.00 %	9.50	100.00 %	0.00 %	5/106.40	5/106.40
<b>MOBILIARIO Y EQUIPAMIENTO</b>											
03.04.01	SUMINISTRO E INSTALACION DE GRASS SINTETICO VERDE	m2	605.47	58.99	35,716.68	100.00 %	605.47	100.00 %	0.00 %	5/35,716.68	5/35,716.68
03.04.02	SUMINISTRO E INSTALACION DE GRASS SINTETICO AZUL	m2	117.26	56.50	6,624.63	100.00 %	117.26	100.00 %	0.00 %	5/6,624.63	5/6,624.63
03.04.03	SUMINISTRO E INSTALACION DE ARCO DE FUTBOL	und	2.00	900.00	1,800.00	100.00 %	2.00	100.00 %	0.00 %	5/1,800.00	5/1,800.00
03.04.04	SUMINISTRO E INSTALACION DE CERCO METALICO INCPINTURA CON ESMALTE Y ZINCROMATO	m	43.90	606.93	26,444.23	100.00 %	43.90	100.00 %	0.00 %	5/26,444.23	5/26,444.23
03.04.05	SUMINISTRO E INSTALACION DE MALLA GALVANIZADA N°10 DE 2"	m2	266.67	48.56	12,949.50	100.00 %	266.67	100.00 %	0.00 %	5/12,949.50	5/12,949.50
03.04.06	SUMINISTRO E INSTALACION DE PARRANTE Y MALLA DE NYLON	m	115.71	95.62	11,064.19	100.00 %	115.71	100.00 %	0.00 %	5/11,064.19	5/11,064.19
<b>AREAS VERDES Y DESCANSO</b>											
04.01	SARDINELES DE CONCRETO	m	152.80	38.18	5,895.70	100.00 %	152.80	100.00 %	0.00 %	5/5,895.70	5/5,895.70
04.01.01	CONCRETO f'c=175 kg/cm2 PARA SARDINEL PERALTADO (0.15X0.45M)	m2	91.68	41.84	3,855.89	100.00 %	91.68	100.00 %	0.00 %	5/3,855.89	5/3,855.89
04.01.02	ENCORRADO Y DESENCORRADO PARA SARDINELES	kg	308.67	5.64	1,740.90	100.00 %	308.67	100.00 %	0.00 %	5/1,740.90	5/1,740.90
04.01.03	ACERO DE REFUERZO N°4=200 kg/cm2	m	7.65	11.20	85.68	100.00 %	7.65	100.00 %	0.00 %	5/85.68	5/85.68
04.01.04	JUNTA DE DILATACION e=1"	m2	66.76	2.54	174.65	100.00 %	66.76	100.00 %	0.00 %	5/174.65	5/174.65
04.01.05	CURADO CON ADITIVO QUIMICO EN CONCRETO	m2	110.60	9.75	1,078.35	100.00 %	110.60	100.00 %	0.00 %	5/1,078.35	5/1,078.35
<b>VEREDAS DE ADOQUINES</b>											
04.02.01	CONFORMACION Y COMPACTADO DE CANA DE ARENA	m2	45.81	71.28	3,265.34	100.00 %	45.81	100.00 %	0.00 %	5/3,265.34	5/3,265.34
04.02.02	SUMINISTRO E INSTALACION DE ADOQUIN GRIS(4X10X20CM)	und	64.79	71.81	4,652.57	100.00 %	64.79	100.00 %	0.00 %	5/4,652.57	5/4,652.57
04.02.03	SUMINISTRO E INSTALACION DE ADOQUIN ROJO(4X10X20CM)	m2	110.60	14.18	1,568.31	100.00 %	110.60	100.00 %	0.00 %	5/1,568.31	5/1,568.31
04.02.04	SELLADO DE JUNTAS Y COMPACTADO	m2	110.60	14.18	1,568.31	100.00 %	110.60	100.00 %	0.00 %	5/1,568.31	5/1,568.31
<b>BANCA DE CONCRETO</b>											
04.03.01	MOVIMIENTO DE TIERRAS	m3	0.32	40.29	12.89	100.00 %	0.32	100.00 %	0.00 %	5/12.89	5/12.89
04.03.01.01	EXCAVACION MANUAL DE ZANJA P/MENTACION DE BANCAS	m3	0.41	55.96	22.94	100.00 %	0.41	100.00 %	0.00 %	5/22.94	5/22.94
04.03.01.02	ELIMINACION DE MATERIAL EXCEDENTE CICLOQUETE 15m3, D=10mm ON VOLQUETE	m3	0.41	55.96	22.94	100.00 %	0.41	100.00 %	0.00 %	5/22.94	5/22.94



CRONOGRAMA VALORIZADO MENSUAL													
IOARR: "RENOVACION DE CAMPO DEPORTIVO; EN EL(LA) COMPLEJO DEPORTIVO EL PESCADOR EN LA URBANIZACION CIUDAD DEL PESCADOR EN EL CENTRO POBLADO BELAVISTA, DISTRITO DE BELAVISTA, PROVINCIA CONSTITUCIONAL DEL CALLAO, DEPARTAMENTO CALLAO", CUI N° 2611092													
MUNICIPALIDAD DISTRITAL DE BELAVISTA													
N°	Partidas	Unid.	Medido	C.U.	Precios Parcial	I RA QUINCENA		ZDA QUINCENA		Mitrado	Importe	Porcentaje Avance (%)	Valorizacion Mensual S/.
						Mitrado	Importe	Mitrado	Importe				
04.03.02.01	CEBAS DE CONCRETO ARMADO	m2	13,92	74,77	1,040,800	0,00	570,00	0,00 %	0,00	13,92	571,040,80	100,00 %	571,040,80
04.03.02.02	ENCOFRADO Y DESENCOFRADO	kg	20,06	5,64	113,14	0,00	570,00	0,00 %	0,00	20,06	57113,14	100,00 %	57113,14
04.03.02.03	ACERO DE REFUERZO fy=4.200 Kg/cm2	m3	0,90	532,61	479,35	0,00	570,00	0,00 %	0,00	0,90	57479,35	100,00 %	57479,35
04.03.02.04	CONCRETO FC=210 KG/CM2	m2	14,98	2,54	38,05	0,00	570,00	0,00 %	0,00	14,98	5738,05	100,00 %	5738,05
04.03.02.04	CURADO CON ADITIVO QUIMICO EN CONCRETO	m2	14,98	2,54	38,05	0,00	570,00	0,00 %	0,00	14,98	5738,05	100,00 %	5738,05
04.03.03.01	REVOQUES Y ENLUCIDOS	m2	14,98	57,95	868,09	0,00	570,00	0,00 %	0,00	14,98	57868,09	100,00 %	57868,09
04.03.03.02	TARRAJEO PULIDO EN BANCAS DE CONCRETO CIEMEZCLA 1:5 E=1.5 cm.	und.	9,00	315,28	2,837,52	0,00	570,00	0,00 %	0,00	9,00	572,837,52	100,00 %	572,837,52
04.04.01.01	SUMINISTRO E INSTALACION DE LISTONES DE MADERA PIRANICAS 2X1,1/2" (INC. PINTURA)	m3	0,73	40,29	29,41	0,73	579,41	100,00 %	29,41	0,00	570,00	0,00 %	570,00
04.04.01.02	JARDINERAS	m3	0,95	55,96	53,16	0,95	5753,16	100,00 %	53,16	0,00	570,00	0,00 %	570,00
04.04.02.01	MOVIMIENTO DE TIERRAS	m3	16,22	74,77	1,212,77	16,22	571,212,77	100,00 %	1,212,77	0,00	570,00	0,00 %	570,00
04.04.02.02	EXCAVACION MANUAL PARA JARDINERA (0.20X0.30m)	kg	64,58	5,64	364,23	64,58	57364,23	100,00 %	364,23	0,00	570,00	0,00 %	570,00
04.04.02.03	ELIMINACION DE MATERIAL EXCEDENTE CICLOQUETE 15m3, D=10mm CON VOLQUETE	m3	1,51	532,61	804,24	1,51	57804,24	100,00 %	804,24	0,00	570,00	0,00 %	570,00
04.04.02.04	CEBAS DE CONCRETO ARMADO	m2	16,22	2,54	41,20	16,22	5741,20	100,00 %	41,20	0,00	570,00	0,00 %	570,00
04.04.03.01	REVOQUES Y ENLUCIDOS	m2	16,22	82,84	1,340,42	0,00	570,00	0,00 %	0,00	16,22	571,340,42	100,00 %	571,340,42
04.04.03.01	TARRAJEO PULIDO TERRAZO EN BANCAS DE CONCRETO CIEMEZCLA 1:5 E=1.5 cm.	m2	16,22	82,84	1,340,42	0,00	570,00	0,00 %	0,00	16,22	571,340,42	100,00 %	571,340,42
04.05.01	AREAS VERDES	m2	169,88	23,00	3,907,24	0,00	570,00	0,00 %	0,00	169,88	573,907,24	100,00 %	573,907,24
04.05.02	SEMBRADO DE GRASS	und	4,00	70,15	280,60	0,00	570,00	0,00 %	0,00	4,00	57280,60	100,00 %	57280,60
04.05.03	SEMBRADO DE ARBOL PONCIANA	und	20,00	48,22	964,40	0,00	570,00	0,00 %	0,00	20,00	57964,40	100,00 %	57964,40
04.05.04	SEMBRADO DE ARBUSTO DURANTA VERDE	und	87,00	33,95	2,953,85	0,00	570,00	0,00 %	0,00	87,00	572,953,85	100,00 %	572,953,85
05.01	OTROS	m2	1,269,59	1,07	1,358,46	0,00	570,00	0,00 %	0,00	1,269,59	571,358,46	100,00 %	571,358,46
05.02	LIMPIEZA DE FINAL DE OBRA	m2	27,21	10,06	273,73	0,00	570,00	0,00 %	0,00	27,21	57273,73	100,00 %	57273,73
05.03	PINTADO DE GRADAS	und	3,00	240,00	720,00	0,00	570,00	0,00 %	0,00	3,00	57720,00	100,00 %	57720,00
05.04	PINTADO DE VENTANAS DE SERVICIOS HIGIENICOS EN SS.HH.	m2	2,34	89,42	209,24	0,00	570,00	0,00 %	0,00	2,34	57209,24	100,00 %	57209,24
05.04	INSTALACION DE VIDRIO CRUDO INCOLORO e=6 mm.	m2	30,11	16,63	500,73	0,00	570,00	0,00 %	0,00	30,11	57500,73	100,00 %	57500,73
05.05	PINTURA LATEX EN MUROS EXTERIORES	und	3,00	277,89	833,67	0,00	570,00	0,00 %	0,00	3,00	57833,67	100,00 %	57833,67
05.06	SUMINISTRO E INSTALACION DE PUERTAS DE MELAMINA Y ALUMINIO	und	1,00	1,143,51	1,143,51	0,00	570,00	0,00 %	0,00	1,00	571,143,51	100,00 %	571,143,51
05.07	PODIO DE CONCRETO INC. PLACA RECORDATORIA	und	1,00	1,143,51	1,143,51	0,00	570,00	0,00 %	0,00	1,00	571,143,51	100,00 %	571,143,51
05.09	MITIGACION DEL IMPACTO AMBIENTAL	gpb	1,00	1,200,00	1,200,00	0,00	570,00	50,00 %	600,00	0,50	57600,00	50,00 %	57600,00
Total Costo directo					57182,028,42								57130,709,76
Gastos Generales (10.00%)					5718,202,84								5713,070,98
Utilidades (10.00%)					5718,202,84								5713,070,98
Sub-Total					57218,435,31								57156,851,70
IGV (18%)					5739,318,36								5711,085,05
PRESUPUESTO DE OBRA					57257,753,67								572,668,64
PRESUPUESTO TOTAL MENSUAL					57257,753,65								572,668,64
% AVANCE MENSUAL													28,19 %
% AVANCE ACUMULADO													100,00 %

  
 BERTA A. FÉLIX  
 INGENIERA CIVIL  
 Reg. CIP N° 211980

